

**ТОШКЕНТ ВИЛОЯТИ БЎСТОНЛИҚ ТУМАНИДАГИ 11- 14
ҲАФТАГАЧА БЎЛГАН ҲОМИЛАДОРЛАР ҲОМИЛА МУДДАТИНИ
УТТДА АНИҚЛАШДА ТЕПА –ЭНСА ЎЛЧАМИ
(КТР) ВА БИПАРИТАЛ ЎЛЧАМ(БПР) ЛАРИ ОРАСИДАГИ ФАРҚНИ
АНИҚЛАШ.**

*Юсупов Ҳамза Сафарович,
Фозилова Нигора Собиржоновна,
Меликова Динора Шерали қизи*

Тошкент вилояти Бўстонлиқ ва Чирчиқ тиббиёт бирлашмаси врачлари

Аннотация: Ҳомиладорликнинг 11-14 ҳафтасини аниқлашда КТР ва БПР орасидаги фарқни аниқлаш.

Калит сўзлар: Ҳомиладорликнинг 11-14 ҳафтасини аниқлаш. 11-14 ҳомила фетометрияси.

Аннотация: Определить разницу между КТР и БПР при определении 11-14 недель беременности.

Ключевые слова: Определение срока беременности 11-14 недель. Фетометрия 11-14 плодов.

Abstract: To determine the difference between KTR and BPR in determining 11-14 weeks of pregnancy.

Key words: Determination of 11-14 weeks of pregnancy. Fetometry of 11-14 fetuses.

Ҳомиладорликнинг 11-14 ҳафтасини аниқлашда ҳомиладорлар ҳайз цикли буйича ҳафталиги(1- натижа), КТР (2-натижа), БПР(3-натижа) бир нуқтада кесишмайди. Ҳомиладорлар ҳайз цикли буйича ҳафталиги ва КТР ўлчами бир хил ҳафталикни кўрсатади. БПР эса 5-7 кун катта кўрсатади. Бу ЖССТ статистикасида кўрсатилган. Бу статистик кўрсаткични туманда туғилаётган болаларнинг она қорнида ривожланишида текшириб кўрдиш ва фарқ бор-йўқлигини аниқлаш.

Ҳайз буйича 11 ҳафтадан 14 ҳафтагача бўлган ҳомиладор муддатини аниқлашда тепа –энса ўлчами (КТР)га асосланади, чунки ҳақиқатдан ҳам бу ҳафтада БПР ўлчами ҳомиладорнинг ҳафтасини катта кўрсатиб, ҳомиладорлик ҳафтасига тўғри кўрсатмайди.

Текширувлар Тошкент вилояти Бўстонлиқ тумани кўп тармоқли марказий поликлиникасида олиб борилади. УТТ аппарати Voluson 6P. Конвексли датчик. Текширув олиб бориш учун туғиш ёшидаги 18 ёшдан 45 ёшгача бўлган туғиш ёшидаги 100 нафар 11-14 ҳафталик ҳомиладор аёллар танлаб олинди. Танлаб олинган ҳомиладорларда кеч, ёки эрта овуляциядагилар руйхатга олинмади.

Ҳомиладорлик ҳафтаси буйича таҳлили(жами 100 нафар):

- 15 нафар (15%)и 11 ҳафтата 0 кундан 11 ҳафта 6 кунгача,
- 45 нафар(45%)и 12 ҳафтата 0 кундан 12 ҳафта 6 кунгача,
- 31 нафар(31%)и 13 ҳафтата 0 кундан 13 ҳафта 6 кунгача,
- 9 нафар(9%)и 14 ҳафтата 0 кундан 14 ҳафта 6 кунгача,

Ҳомилалар тепа –энса ўлчами (КТР)дан бипаритал ўлчам(БПР) катталиқ фарқи буйича таҳлили:

- 10 нафар (10%)ида БПР ўлчами КТР ўлчами ҳомиладорлиқ ҳафтасидан +8 кун катта;
- 37 нафар(37%)ида БПР ўлчами КТР ўлчами ҳомиладорлиқ ҳафтасидан +7 кун катта;
- 26 нафар(26%)ида БПР ўлчами КТР ўлчами ҳомиладорлиқ ҳафтасидан +6 кун катта;
- 13 нафар(13%)ида БПР ўлчами КТР ўлчами ҳомиладорлиқ ҳафтасидан +5 кун катта;
- 8 нафар(8%)ида БПР ўлчами КТР ўлчами ҳомиладорлиқ ҳафтасидан +4кун катта;
- 4 нафар(4%)ида БПР ўлчами КТР ўлчами ҳомиладорлиқ ҳафтасидан +3кун катта;
- 2 нафар(3%)ида БПР ўлчами КТР ўлчами ҳомиладорлиқ ҳафтасидан тўғри келди.

ХУЛОСА : ЖАМИ 76%ида (13% (+5) + 26%(+6) + 37%(+7)) КТР ўлчами БПР ўлчамидан 5-7 кун катта бўлиши, яъни ЖССТ статистикасига тўғри келиши тасдиқланди. +7 кун катта бўлиш кўрсаткичи 37%ни ташкил этди.

Текширув ўтказишдан олдин ҳомиладаги тепа-энса ўлчами (КТР) ва бипаретал ўлчам(БПР) тўғрисидаги барча маълумотлар ўрганилди.

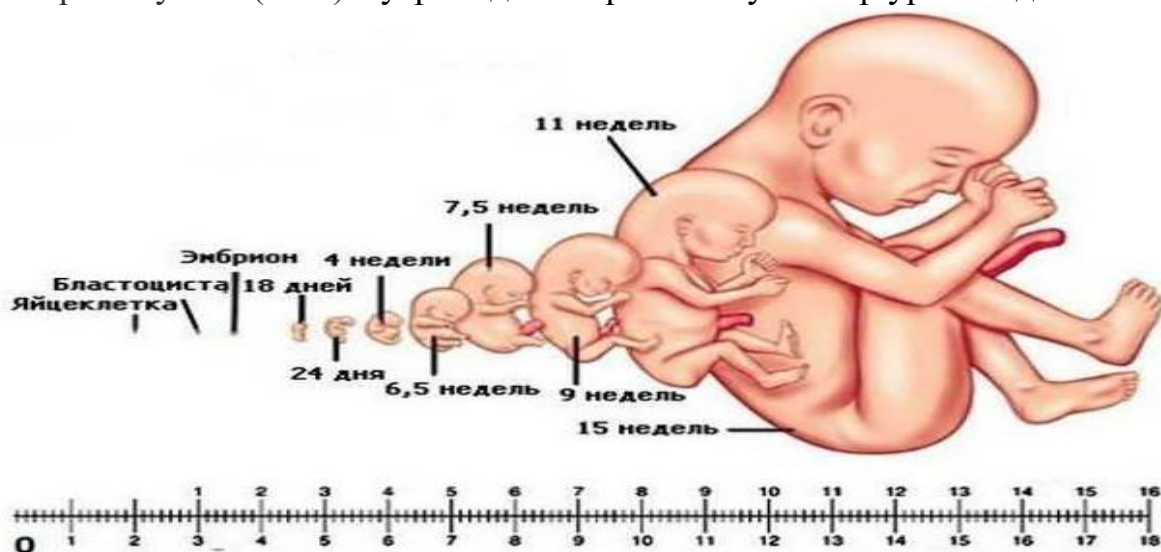

Адабиётларда 11 ҳафта 0 кундан 14ҳафта 0 кун орасида ҳомила тепа-энса ўлчами (КТР) ўртача 43мм дан 81 ммгача оралиқда бўлиши

кўрсатилган.

11 ҳафта 0 кундан 14ҳафта 0 кун орасида бипаретал ўлчам (БПР) эса ўртача 17мм дан 28 ммгача ораликда бўлиши кўрсатилган.

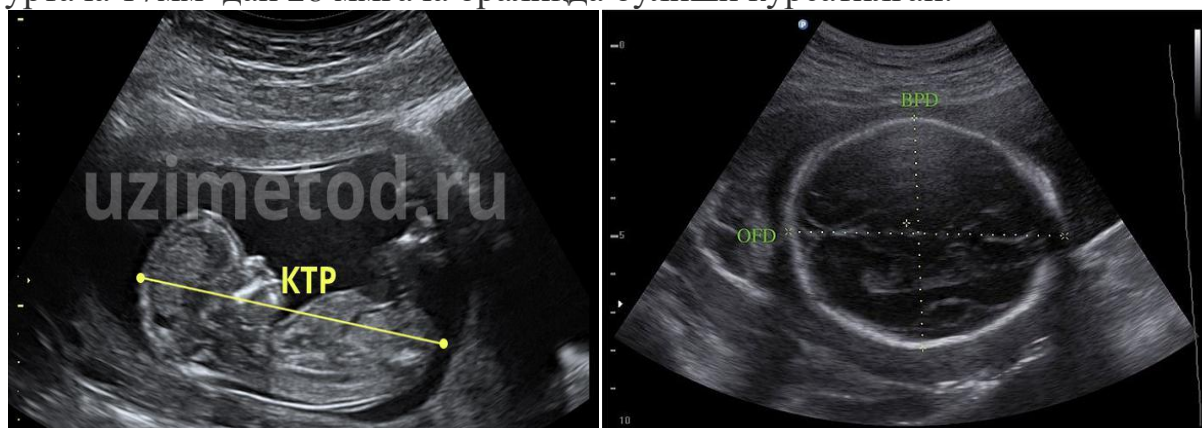

Ҳафталик бўйича Тепа-энса ўлчами КТР(мм)					
Ҳафталиг и	КТР	Ҳафталиг и	КТР	Ҳафталиг и	КТР
5.2	1	8.3	20	11.4	52
5.3	2	8.4	21	11.5	55
5.4	3	8.5	22	11.6	56
5.5	3	8.6	22	12	57
5.6	4	9	23	12.1	58
6	4	9.1	24	12.2	60
6.1	5	9.2	26	12.3	61
6.2	6	9.3	27	12.4	63
6.3	7	9.4	28	12.5	64
6.4	8	9.5	29	12.6	65
6.5	9	9.6	31	13	68
6.6	10	10	34	13.1	70
7	11	10.1	36	13.2	72
7.1	11	10.2	37	13.3	74
7.2	12	10.3	38	13.4	76
7.3	12	10.4	39	13.5	77
7.4	13	10.5	39	13.6	80
7.5	14	10.6	40	14	81
7.6	15	11	44	14.1	84
8	17	11.1	45	14.2	85
8.1	18	11.2	47	14.3	86
8.2	19	11.3	48	14.4	87

М. Н. Скворцова, М.В. Медведев берган маълумотга кўра тепа-энса ўлчами (КТР) ва бипаретал ўлчам(БПР) фарқи:

Недели	ПЯ	КТР	БПР
5	5	1	
6	13	4	
7	21	8	3
8	29	14	7
9	36	22	10
10	44	32	14
11	51	43	17
12	57	55	20
13	63	66	26

Фетометрия плода по неделям

Срок, недели	Копчиково-теменной размер, мм	Длина бедра, мм	Обхват грудной клетки, мм	Бипариетальный размер черепа, мм
10-12	25-65	3-8	53-73	13-20
12-13	65-100	8-11	73-96	20-28
14-15	120-140	10-20	96-110	28-35

КТРни ўлчашда 5% пастки центил, 50% ўртача центил, 95% юқори центил табица кўрсатгичлари ҳам ўрганилди.

Неде- ли + дни	Дни	КТР (мм)			Неде- ли + дни	Дни	КТР (мм)		
		5%	50%	95%			5%	50%	95%
5+0	35	-	1,2	4,3	7+0	49	3,8	7,9	11,9
5+1	36	-	1,4	4,6	7+1	50	4,5	8,7	12,8
5+2	37	-	1,7	4,9	7+2	51	5,3	9,5	13,7
5+3	38	-	2,0	5,3	7+3	52	6,1	10,4	14,6
5+4	39	-	2,3	5,7	7+4	53	6,9	11,3	15,6
5+5	40	-	2,7	6,1	7+5	54	7,8	12,2	16,6
5+6	41	-	3,1	6,6	7+6	55	8,7	13,2	17,7
6+0	42	-	3,5	7,1	8+0	56	9,7	14,2	18,8
6+1	43	0,4	4,0	7,7	8+1	57	10,7	15,3	19,9
6+2	44	0,8	4,6	8,3	8+2	58	11,7	16,4	21,1
6+3	45	1,3	5,1	8,9	8+3	59	12,8	17,5	22,3
6+4	46	1,9	5,8	9,6	8+4	60	13,9	18,7	23,5
6+5	47	2,5	6,4	10,4	8+5	61	15,0	19,9	24,8
6+6	48	3,1	7,1	11,1	8+6	62	16,2	21,1	26,1
Неде- ли + дни	Дни	КТР (мм)			Неде- ли + дни	Дни	КТР (мм)		
		5%	50%	95%			5%	50%	95%
9+0	63	17,4	22,4	27,4	11+0	77	37,1	43,1	49,1
9+1	64	18,6	23,7	28,8	11+1	78	38,6	44,7	50,8
9+2	65	19,9	25,0	30,2	11+2	79	40,2	46,3	52,5
9+3	66	21,2	26,4	31,6	11+3	80	41,8	48,0	54,2
9+4	67	22,5	27,8	33,1	11+4	81	43,4	49,6	55,6
9+5	68	23,8	29,2	34,6	11+5	82	45,0	51,3	57,6
9+6	69	25,2	30,7	36,1	11+6	83	46,5	52,9	59,3
10+0	70	26,6	32,1	37,6	12+0	84	48,1	54,6	61,1
10+1	71	28,1	33,6	39,2	12+1	85	49,7	56,2	62,8
10+2	72	29,5	35,2	40,8	12+2	86	51,2	57,9	64,5
10+3	73	31,0	36,7	42,4	12+3	87	52,8	59,5	66,1
10+4	74	32,5	38,3	44,1	12+4	88	54,3	61,0	67,8
10+5	75	34,0	39,9	45,7	12+5	89	55,8	62,6	69,4
10+6	76	35,5	41,5	47,4	12+6	90	57,2	64,1	71,0

Хомила хафталиги	2001 М.В.Медведов, Н.А.Алтиник буйича КТР процентилда		
	5 ^{0/00}	50 ^{0/00}	95 ^{0/00}
11+0	37.1	43.1	49.1
11+1	38.6	44.7	50.8
11+2	40.2	46.3	52.5
11+3	41.8	48.0	54.2
11+4	43.4	49.6	55.6
11+5	45.0	51.3	57.6
11+6	46.5	52.9	59.3
12+0	48.1	54.6	61.1
12+1	49.7	56.2	62.8
12+2	51.2	57.9	64.5
12+3	52.8	59.5	66.1
12+4	54.3	61.0	67.8
12+5	55.8	62.6	69.4
12+6	57.2	64.1	71.0
13+0	58	64.3	71.8
13+1	59	66.3	72
13+2	61	68.2	74
13+3	63	70.2	76

13+4	65	72.2	78
13+5	67	74.2	80
13+6	69	76.3	82
14+0	71	78.3	84

Текширув натижалари

№	Хомиладор ФИО	Т/й. Ёши.	Телефон рақами	Охириги хайз 1- куни	Хайз	11-14 ҳафталик				КТР ва БШ орасида фазл
						КТР	КТР буйича	БШР	БШР буйича	
			12.10.24							
1	САИДНАЗАРОВ А. Д	1995	XXXXX XXX	12.07.24	12+ 3	60	12+4	19. 7	13+2	+6
2	КУЧАРОВА. С	2003	XXXX XXXX	12.07.24	12+ 3	61	12+2 +	23	13+1	+7
3	АХМЕДОВА. Э	1999	XXXX XXXX	4.07.24	13+ 4	67	13+0	23	14+0	+7
4	ОЛИМСАИДОВ А. Ж	1996	XXXX XXXX	3.07.24	13+ 5	68	13+1	26	14+5	+6
5	НИГМАТОВА. О	2001	XXXX XXXX	7.07.24	13+ 1	65	12+6	21	13+4	+5
6	ТУЛАНОВА. З	1992	XXXX XXXX	10.07.24	12+ 5	58	12+2	18.6	13+2	+7
7	МЕДЕТОВА. Б	2000	XXXX XXXX	15.07.24	12+ 0	47	11+4	15+ 8	12+3	+6
8	КУЧКОРОВА. А	2005	XXXX XXXX	8.07.24	13+ 0	67	13+0	22	13+6	+6
9	РАХМАНОВА. Ж	1991	XXXX XXXX	18.07.24	11+ 4	46	11+3	17.3	12+4	+7
10	ШОДИЕВА. М.	1993	XXXX XXXX	10.07.24	13+ 1	58	13+0	23	13+6	+6
			14.10.24							
11	РИХСИБАЕВА .С	2004	XXXX XXXX	15.07.24	13+ 0	61	12+4	22	13+3	+6
12	СОБИРОВА. Н	1994	XXXX XXXX	15.07.24	13+ 0	63	13+1	23	14+0	+7
13	ТЕМИРОВА. Ж	2002	XXXX XXXX	5.07.24	14+ 3	69	13+1	23.6	13+6	+5
14	ЗИЕВА. Д	1994	XXXX XXXX	15.07.24	13+ 0	72	13+3	24	14+2	+6
			15.10.24							
15	ТУРАЕВА. М	2002	XXXX XXXX	20.07.24	12+ 3	55	12+1	20	13+1	+7

Yangi O'zbekiston taraqqiyotida tadqiqotlarni o'rni va rivojlanish omillari

16	МУХИДДИНОВА. А	1988	XXXX XXXX	19.07.24	12+4	55	12+1	22	13+5	+7
17	АВЕЗОВА. К	1995	XXXX XXXX	20.07.24	12+ 3	53	12+1	16	12+6	+5
18	ВАХОБОВА . Д	1997	XXXX XXXX	10.07.24	13+ 6	72	13+3	24	14+2	+6
19	ДОШЛИКОВА. Д	1993	XXXX XXXX	22.07.24	12+ 1	52	12+0	19.9	13+1	+7
20	ЮЛДОШЕВА. О	2003	XXXX XXXX	25.07.24	12+ 0	60	12+2	19.9	13+2	+7
			16.10.24							
21	РИБКОВА. Л	2003	XXXX XXXX	20.07.24	12+ 4	53	12+2	19.9	13+1	+6
22	ЧОРИЕВА. М	2004	XXXX XXXX	27.07.24	11+ 4	51	11+6	17.7	12+6	+7
23	ШУКУРАЛИЕВ А. С	2003	XXXX XXXX	13.07.24	13+ 4	68	13+1	26	14+1	+7
24	АСИЛЖОНОВА. М	1998	XXXX XXXX	10.07.24	14+ 0	73	13+3	27	14+3	+7
25	СОБИРОВА. Т	2003	XXXX XXXX	13.07.24	13+ 2	68	13+2	25	14+2	+7
			17.10.24							
26	ДАУЛБЕКОВА .Г	2001	XXXX XXXX	25.07.24	12+ 0	43	12+0	19.1	13+0	+7
27	ТУРАЕВА. Н	1998	XXXX XXXX	29.07.24	11+ 3	44	11+2	17.6	12+1	+6
28	БОЙМИРЗАЕВА .С	1995	XXXX XXXX	26.07.24	11+ 6	53	12+0	20	13+0	+7
29	ЗАРИНОВА .М	1998	XXXX XXXX	26.07.24	11+ 6	55	12+1	20	13+1	+7
30	НУРИМБЕКОВА . Ш	2001	XXXX XXXX	8.07.24	14+ 3	74	13+4	22	14+3	+6
31	РУЗИБАЕВА. З	1993	XXXX XXXX	27.07.24	11+ 5	62	12+4	20	13+3	+6
32	МАТАНОВА. Д	1997	XXXX XXXX	16.07.24	13+ 2	72	13+3	24	14+2	+6
33	СИДИРБАЕВА. Ш	2000	XXXX XXXX	18.07.24	13+ 0	60	12+4	22	13+5	+7
34	КУРГАНОВА. З	1992	XXXX XXXX	8.07.24	14+ 3	82	14+1	29	15+1	+7
35	ТОШКЕНБАЕВА . Ж	2003	XXXX XXXX	18.07.24	13+ 0	77	13+6	25	14+2	+3
36	ЮСУПОВА. С	1995	XXXX XXXX	11.07.24	14+ 0	86	14+4	29	15+2	+5

Yangi O'zbekiston taraqqiyotida tadqiqotlarni o'rni va rivojlanish omillari

37	ОЛИМОВА .Н	1997	XXXX XXXX	21.07.24	12+ 5	66	12+6	22.1	13+4	+5
38	САПАРБАЕВА .Г	2004	XXXX XXXX	10.07.24	14+ 2	90	15+0	26	14+4	-3
39	АБДУКАРИМОВ А. М	1998	XXXX XXXX	25.07.24	12+ 1	54	12+0	18.7	12+6	+6
40	АСИЛБЕКОВА. Д	2000	XXXX XXXX	26.07.24	12+ 0	58	12+4	22	13+5	+8
41	АБДУМАНОПОВ А. С	1992	XXXX XXXX	2.07.24	15+ 3	89	14+6	33	16+1	+7
42	МУРОТБОЕВА. Н	2000	XXXX XXXX	26.07.24	12+ 0	58	12+3	19	12+6	+3
			19.10.24							
43	ОДИЛЖОНОВА .М	2003	XXXXX XXX	20.07.24	13+ 0	75	13+0	21	13+4	+4
			21.10.24							
44	ХОФИЗОВА. И	1993	XXXX XXXX	25.07.24	12+ 4	66	12+5	20	13+2	+5
45	ТАСКАЕВА. У	1993	XXXX XXXX	27.07.24	12+ 2	58	12+2	19.2	13+0	+5
46	БОЗОРКУЛОВА. М	1999	XXXX XXXX	23.07.24	12+ 2	57	12+2	21	13+3	+8
47	ЭРГАШБАЕВА. А	1997	XXXX XXXX	15.07.24	14 +0	76	13+6	27	14+6	+7
48	ЭГАМБЕРДИЕВА А	1994	XXXX XXXX	29.07.24	12+0	52	12+0	18.4	12+6	+6
49	ХУРАММОВ. С	1998	XXXX XXXX	21.07.24	13+ 1	77	15+5	25	14+3	-5
50	НАЗИРОВА М	1994	XXXX XXXX	21.07.24	13+ 1	77	13+5	25	14+3	+5
51	АЛИМКУЛОВА А	2005	XXXX XXXX	26.07.24	12+ 3	61	13+5	27	14+6	+8
			22.10.24							
52	ОДИЛОВА М	2002	XXXX XXXX	25.07.24	12+ 5	57	12+2	19.3	13+0	+4
53	СИНДАРОВА М	2006	XXXX XXXX	19.07.24	13+ 4	74	13+4	27	14+6	+8
54	БОЗОРБРЕВА З	1986	XXXX XXXX	28.07.24	12+ 2	58	12+3	20	13+2	+5
55	ФАРХОДОВА Ф	2005	XXXX XXXX	1.08.24	11+ 5	57	12+0	18.7	12+6	+6
56	ЭШКУВАТОВА Н	1986	XXXX XXXX	2.08.24	11+ 4	48	11+4	17.2	12+4	+7
57	РАХМАТОВА	2001	XXXX	30.07.24	12+	60	12+4	19.5	13+2	+5

Yangi O'zbekiston taraqqiyotida tadqiqotlarni o'rni va rivojlanish omillari

	М		XXXX		0					
58	ПУЛАТОВА Л	1993	XXXX XXXX	29.07.24	12+ 2	58	12+3	19.2	13.0	+4
59	АЗИМОВА Ф	1988	XXXX XXXX	1.08.24	11+ 6	58	12+2	20	13+2	+7
60	АБДИЕВА Н	1990	XXXX XXXX	20.07.24	13+ 4	68	13+1	25.9	14+4	+8
61	РУЗЕМБЕТОВА С	1996	XXXX XXXX	18.07.24	13+ 6	76	13+5	25	14+2	+4
62	УРАИМЖОНО ВА У	2001	XXXX XXXX	4.08.24	11+ 3	52	11+6	19.5	13+0	+8
			24.10.24							
63	НОРИМБЕТОВ А Ш	2004	XXXX XXXX	19.07.24	13+ 6	73	13+3	22+ 8	13+6	+3
64	ЖУЛАНОВА О	1996	XXXX XXXX	30.07.24	12+ 2	54	12+0	16.7	13+0	+7
65	МИРАБДУЛЛА ЕВА М	1998	XXXX XXXX	27.07.24	12+ 6	63	12+6	20	13+5	+6
66	АБДУЖАЛИЛО ВА У	1998	XXXX XXXX	3.08.24	11+ 5	49	11+5	20	13+1	+8
67	САМИКОВА У	1995	XXXX XXXX	23.07.24	13+ 2	68	13+1	23.7	14.0	+6
68	ИСКАНДАРОВ А Ж	1997	XXXX XXXX	2.08.24	11+ 6	48	11+4	18.8	12+4	+7
69	САПАРБАЕВА И	1999	XXXX XXXX	23.07.24	13+ 2	70	13+2	23.3	13+6	+4
70	ТУРГУНОВА К	1999	XXXX XXXX	30.07.24	12+ 2	58	12+3	21.8	13.3	+7
71	ХИКМАТОВА М	1998	XXXX XXXX	28.07.24	11+ 4	46	11+2	17.8	12+2	+7
72	АБДУРАСУЛО ВА С	2006	XXXX XXXX	27.07.24	12+ 6	63	12+5	22	13+4	+6
73	БУРОНБОЕВА С	2003	XXXX XXXX	20.07.24	13+ 5	57	13+5	25	14+3	+5
			28.10.24							
74	НОРТОЖИЕВА Г	2001	XXXX XXXX	2.08.24	12+ 3	58	12+2	20	13+2	+7
75	ЖУРАЕВА С	1998	XXXX XXXX	13.08.24	10+ 6	43	11+1	15.5	12+1	+7
76	ЖАББАРОВА Д	1982	XXXX XXXX	4.08.24	12+ 2	63	12+5	21	13+4	+6
77	САИДБОЕВА М	1995	XXXX XXXX	5.08.24	12+ 0	65	12+6	20	13+3	+4
78	ЮСУПОВА М	1990	XXXX	5.08.24	12+	55	12+1	20	13+1	+7

Yangi O'zbekiston taraqqiyotida tadqiqotlarni o'rni va rivojlanish omillari

			XXXX		0					
			XXXX XXXX							
79	НИШОНОВА Б	1993	XXXX XXXX	1.08.24	12+ 5	63	12+5	23.7	14+0	+8
80	ИСАКОВА Д	2004	XXXX XXXX	13.07.24	13+ 5	72	13+0	25	14+0	+7
81	НУРИМБАЕВА И	1995	XXXX XXXX	29.08.24	13+ 7	78	13+6	26.5	14.+5	+6
82	САМУКОВА З	1994	XXXX XXXX	3.08.24	12+ 5	60	12+4	23	13+6	+8
83	АШИРБАЕВА М	1991	XXXX XXXX	4.08.24	12+ 4	62	12+5	21.5	13+4	+6
84	ИКРОМОВА Н	1989	XXXX XXXX	30.07.24	13+ 2	65	12+6	23.5	13+6	+7
			2.11.24							
85	МАХКАМОВА Д	1999	XXXX XXXX	6.08.24	12+ 4	61	12+4	29.9	13+4	+7
86	МАЛДАБЕКОВ А З	2000	XXXX XXXX	7.08.24	12+ 3	66	12+6	22.4	13+5	+6
87	ЮЛДОШБАЕВ А С	2003	XXXX XXXX	2.08.24	13+ 0	70	13+2	23.4	13+2	+0
88	ТОБОЛТАЕВА З	2002	XXXX XXXX	10.08.24	12+ 0	56	12+2	23	13+2	+0
89	ХАМИДОВА Д	2000	XXXX XXXX	7.08.24	12+ 3	59	12+3	19.3	13+0	+4
90	ДИЛШОДОВА О	2008	XXXX XXXX	27.08.24	14+ 0	76	13+5	25.7	14+3	+4
91	САИДМУРОДО ВА З	1987	XXXX XXXX	15.08.24	11+ 2	52	12+0	18.7	12+6	+6
			16.12.24							
92	ТУЙЧИЕВА Р	1998	XXXX XXXX	11.09.24	12+ 4	56	12+2	20	13+2	+7
93	ЮЛДОШЕВА А	1998	XXXX XXXX	16.09.24	13+ 0	66	13+0	22.8	13+6	+6
94	ТУЛАБАЕВА Н	2000	XXXX XXXX	15.09.24	13+ 1	65	12+6	21	13+6	+7
95	РАХИМОВА Ш	1997	XXXX XXXX	18.09.24	12+ 5	62	12+4	23	13+5	+8
96	БЕГИМОВА А	1998	XXXX XXXX	18.08.24	12+ 5	72	13+3	24.4	14+1	+5
97	БАРАТБАЕВА П	1993	XXXX XXXX	25.09.24	12+ 0	53	12+2	22.6	13+2	7
98	НИГМАТОВА Д	1994	XXXX	20.09.24	12+	68	13+1	24	14+0	+6

			XXXX		6					
99	ИМОМОВА Ф	1990	XXXX XXXX	10.09.24	13+ 0	66	13+0	26	14+0	+7
100	ЖУЛИЕВА Г	1995	XXXX XXXX	29.09.24	12+ 0	51	12+0	20	13+0	+7

Фойдаланилган адабиётлар

1. Скрининговое ультразвуковое исследование в 11-14 недель беременности. .Авторы: Алтынник Н. А., Медведев М. В. Год выпуска: 2016
Издательство: Реал ТаймГо род: Москва. Страниц: 176
2. Ультразвуковая фетометрия Н.А. Алтынник 2024 год, 92 стр..
- 3.Ультразвуковая диагностика в акушерстве и гинекологии для начинающих.
норма **Н.А. Алтынник Монография 2021 г. 264 стр.**
4. ["Ультразвуковое исследование при беременности раннего срока" \(С.Г. Хачкурузов\)](#) 8-е изд. – М. : МЕДпресс-информ, 2019. – 248 с.